

Waar werk gelukkig maakt

Werken bij Amarant betekent brede mogelijkheden, dichtbij (ruim 400 locaties) en veel aandacht voor persoonlijke ontwikkeling. In dit overzicht zie je welke verschillende cliënten, functies en zorgsoorten er zijn alsook waar we zitten in Brabant.

Cliënten

LVB complex

Je begeleidt (jong)volwassenen met een lichte verstandelijke beperking en complex gedrag met vaak bijkomende agressie problematiek.

EVB complex

Je verzorgt en begeleidt cliënten met een ernstige verstandelijke beperking, complex gedrag en veelal ook fysieke problematieken.

Medisch complex

Je verzorgt en begeleidt cliënten met een matige tot (zeer) ernstige verstandelijke beperking (EVB) of een ernstig meervoudige beperking (EMB). Er is sprake van aandoeningen waardoor hulp bij de dagelijkse zorg van groot belang is.

Jeugd

Je begeleidt en behandelt kinderen en jongeren met een verstandelijke beperking en complexe problemen. Daarnaast begeleid je ook de ouder(s)/ het gezin waarbij soms ook één ouder een licht verstandelijke beperking heeft.

Ouderen

Je begeleidt en verzorgt ouder wordende mensen met een verstandelijke beperking

LVB – EMB

Je biedt begeleiding en verzorging aan (jong)volwassenen met een licht verstandelijke beperking tot een ernstig meervoudige beperking in de wijk.

Autisme

Jij biedt maatwerk ondersteuning aan mensen met een Autisme Spectrum Stoornis (ASS).

NAH of Lichamelijk gehandicapt

Je ondersteunt cliënten met een niet aangeboren hersenletsel of lichamelijke handicap in de thuissituatie, binnen een woonlocatie of op onze werk en dagbesteding locaties.



Zorgfuncties

Je bent werkzaam in de directe zorg en biedt begeleiding, ondersteuning en verzorging aan onze cliënten.

Assistent begeleider

Je ondersteunt collega's op de voorziening in de begeleiding en/of verzorging van onze cliënten én zorgt voor een fijne en schone leefomgeving voor de cliënten. (MBO niveau 2).

Begeleider

In de functie Begeleider kijk je goed naar de behoefte van elke cliënt en stem je daar de dagelijkse begeleiding op af. (MBO niveau 3).

Persoonlijk begeleider

Als persoonlijk begeleider kijk je samen met de cliënt, je collega's en naaste betrokkenen welke zorg het beste past. Iedere beperking vraagt om een specifieke aanpak. Je maakt persoonlijke plannen, bewaakt de uitvoering en helpt bij de begeleiding en verzorging. (MBO niveau 4 / HBO).

Ambulant begeleider

Ambulant begeleiden wil zeggen dat je cliënten begeleidt in de thuissituatie bij de dingen waar zij moeite mee hebben. Hierdoor lukt het deze cliënten deel te kunnen blijven nemen aan de samenleving op een zo normaal mogelijke manier. (MBO niveau 4 / HBO).

Zorggerelateerd

Je bent als specialist of adviseur betrokken bij de zorg. De functies zijn op HBO of WO niveau.

Denk onder andere aan:

- Manager krachtige teams
- Senior begeleider
- Behandelaar
- Consulent KVB
- Consulent financiering zorg
- Consulent cliënt medezeggenschap
- Psycho diagnostisch medewerker
- Zorgbemiddelaar
- Jobcoach

Ondersteunend

Je bent werkzaam in de bedrijfsmatige ondersteuning binnen Amarant, een breed aanbod van diensten en functies.

- ICT / IM
- Marketing & Communicatie
- Techniek / Huisvesting / Inkoop
- HR / Amarant Academie / Overig
- Amarein/Puur Culinaire / Vervoer / Wasserij
- Projecten / Kwaliteit / Advies
- Finance / Administratie / Secretariaat Medezeggenschap

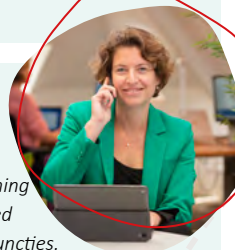

Zorgsoorten

Wonen in de wijk

Jij biedt een veilige en vertrouwde omgeving waarin de cliënt tot rust kan komen en zichzelf kan zijn. Met de juiste hulp wanneer dat nodig is.

Wonen op een centrumlocatie

In de beschermde situatie van het terrein kunnen cliënten met een vaak complexe problematiek de zorg ontvangen die zij nodig hebben.

Werk en dagbesteding

Iedereen heeft een talent. Binnen Werk en dagbesteding ga je samen met de cliënt op zoek naar de manier om het beste te halen uit zijn of haar mogelijkheden.

Ambulante begeleiding

De cliënt woont zelfstandig en jij levert zorg op maat. Jij komt bij de cliënt thuis en ondersteunt bij het structureren van het leven en het maken van keuzes.

Behandeling

Met een behandeling werkt de cliënt, samen met jou, naar een bepaald doel toe. Dat kan in de vorm van intensieve behandeling op het terrein, met gezinsbehandeling of ambulante behandeling aan huis.

Geografie

klik hier voor de Amarant locaties

